



NOTE D'ANALYSE TERRITORIALE AGROPASTORALE

Union départementale des Organisations Professionnelles d'Éleveurs de Ruminants (UdOPER)
Association des Communes de l'Atacora/Donga (ACAD)

BENIN : Départements de l'Atacora et de la Donga

UNE BAISSÉ D'ACTIVITÉ POUR LE MARCHÉ DE MATÉRI

Le marché à bétail de Matéri est l'un des principaux marchés du département de l'Atacora. Historiquement, ce dynamisme s'expliquait par son positionnement géographique situé au carrefour des axes de commerce togolais (marché de Koundjouaré) et burkinabé (marché de Kompienga). Cependant, **la fermeture des marchés de Kompienga et de Koundjouaré et la dégradation du contexte sécuritaire ont fortement impacté le fonctionnement du marché.** Ainsi, sur la période de janvier à août, en 2023 et en 2024, on observe une chute de **33%** soit, sur une durée de 8 mois, une baisse de 936 têtes.

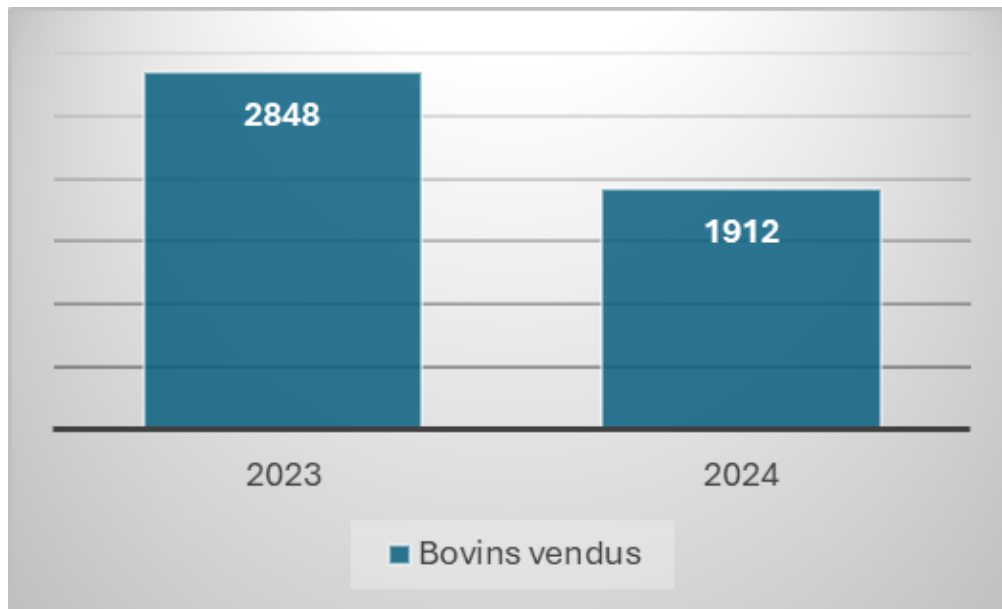

Graphique 1. Comparaison janvier-août 2023-2024 des bovins vendus sur le marché de Matéri



Carte 1. Ancien maillage des marchés au niveau transfrontalier (2022)

NOTE D'ANALYSE TERRITORIALE AGROPASTORALE

Union départementale des Organisations Professionnelles d'Éleveurs de Ruminants (UdOPER)
Association des Communes de l'Atacora/Donga (ACAD)

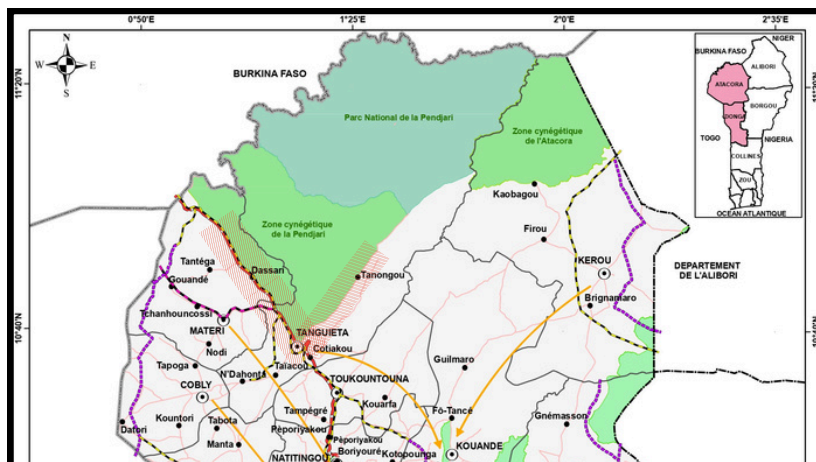

Carte 2. Zone de concentration des actes de vol de bétail

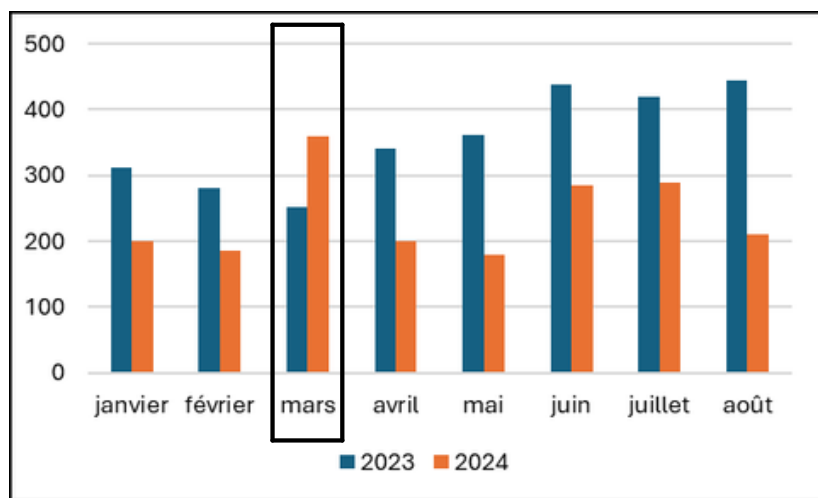

Graphique 2. Vente mensuelle des bovins sur le marché de Matéri

UNE AUGMENTATION DES VOLS DE BÉTAIL EN PÉRIPHÉRIE DES PARCS NATURELS.

Dans le suivi de la filière réalisé par les relais de veille communautaire, les cas de vols de bétail ont explosé. Ces vols concernent parfois des effectifs importants et peuvent se dérouler en pleine journée. Ils se déroulent principalement en périphérie des parcs naturels (cf carte 2) permettant aux voleurs de rapidement remonter dans les parcs naturels avec le cheptel volé. **En 2023, ce sont 835 têtes de bétail qui ont été volées. Pour la période de janvier à août 2024 ce nombre s'élève à 704 têtes.** Ce phénomène a entraîné en mars 2024 un déplacement des éleveurs béninois présents dans cette zone vers la commune de Matéri. Ce mouvement se retrouve au niveau des statistiques mensuelles du marché à bétail de Matéri. En effet, **sur la période comparative décembre-août 2023-2024, on observera une sur-vente en mars 2024 (452) par rapport à 2023 (386)** liée à l'arrivée des familles d'éleveurs dans la zone et à la vente d'animaux pour faciliter leurs installations, alors même qu'au cours des autres mois de la période, les ventes étaient plus élevées en 2023 qu'en 2024.

NOTE D'ANALYSE TERRITORIALE AGROPASTORALE

Union départementale des Organisations Professionnelles d'Éleveurs de Ruminants (UdOPER)
Association des Communes de l'Atacora/Donga (ACAD)

UNE DESCENTE PROGRESSIVE DES ANIMAUX VERS LE SUD DU DÉPARTEMENT ET VERS LA DONGA.

Plus largement, au-delà des zones frontalières des parcs naturels, **on observe un déplacement des éleveurs et des animaux vers le sud du département voire vers la Donga (cf carte 3)**. Ce mouvement est lié à la volonté de s'éloigner des zones insécurisées. Ces déplacements tendent également à modifier les zones de concentration animale et potentiellement les zones de tension pour l'usage des ressources. **Ces déplacements s'observent également au niveau des principaux marchés à bétail comme le marché à bétail de Bougou, dans la commune de Djougou, département de la Donga (cf graphique 3), qui connaît une suractivité par rapport à 2023.**

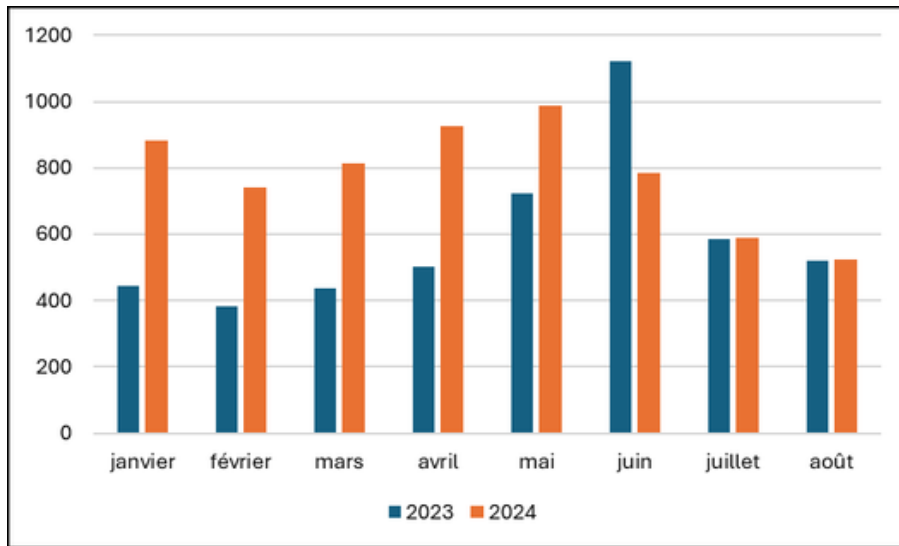

Graphique 3. Vente mensuelle de bovins sur le marché de Bougou

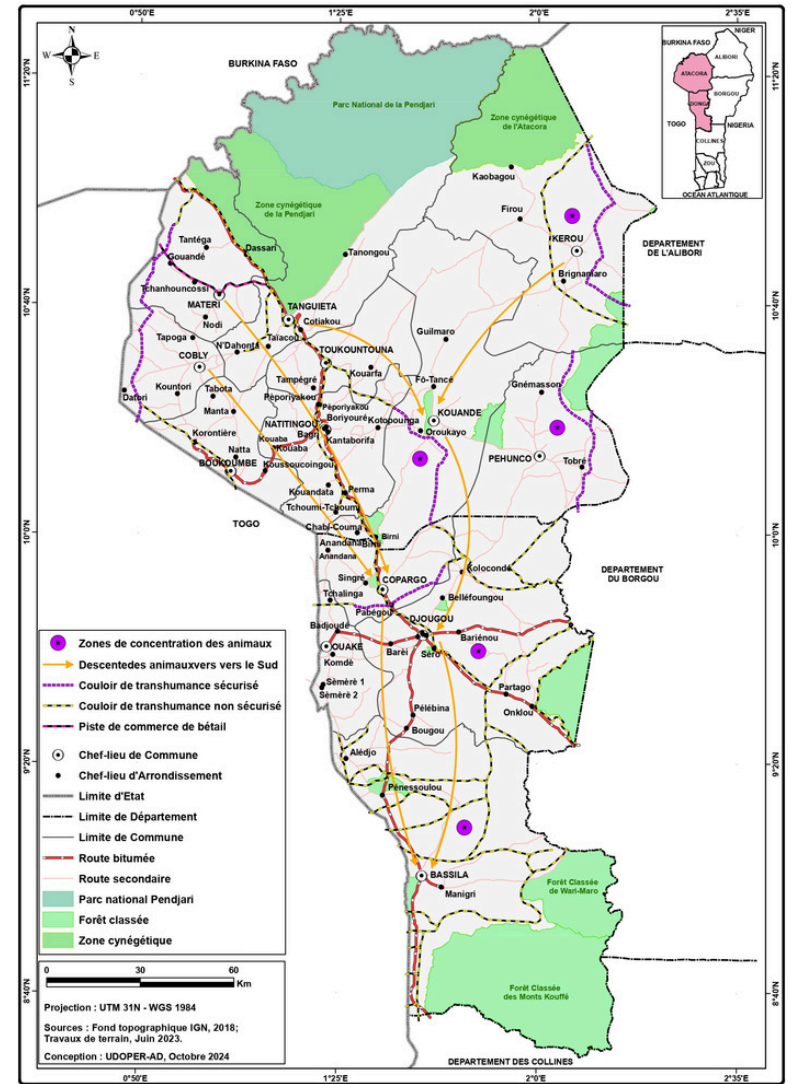

Carte 3. Déplacement des éleveurs vers le sud